Hoja de características del producto

Especificaciones

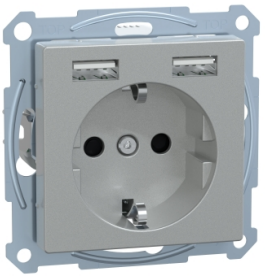

Schuko + 2 cargador USB 2,4A eleg Alumin

MTN2366-0460

Principal

Gama	Merten
Nombre Del Producto	Accesorios de techo T2
Tipo De Producto O Componente	Cargador USB + toma conmutada

Complementario

Presentación Del Dispositivo	Mechanism with fixing frame and cover plate
Montaje Del Dispositivo	Rasante
Número De Socket	1
Configuración De Polos De Salida	2P + E
Estándar De Salida	Schuko
Tipo De Cubierta	With shutter
Corriente Nominal	16 A
Type Of Usb Power Supply	USB type A + A
Tipo De Conexión Integrada	1 socket-outlet 250 V AC, corriente de carga máxima: 16 A 2 porta USB 5 V corriente continua, corriente de carga máxima: 2.4 A
Alimentación De Entrada	12 W
Soporte De Montaje	Caja de empotrar CEE60
Posición De Terminal De Tierra	Straight 0° position
Modo De Fijación	Mediante tornillos y garras
Tono De Color	Aluminio
Acabado De La Superficie	Metálico
Tratamiento De Superficie	Pintado
Tipo De Paquete	Caja
Temperatura Ambiente De Almacenamiento	-20…60 °C
Tipo De Protección	Protección térmica Protección de sobrecarga automática Contra cortocircuitos Protección de carga de batería 1 fusível externo Falla del interruptor
Temperatura Ambiente De Funcionamiento	-5…35 °C
Vida De Servicio En Ciclos	30000 ciclos
Conexiones - Terminales	Terminales sin tornillos
Número De Terminales	3

Aviso Legal: Esta documentación no pretende sustituir ni debe utilizarse para determinar la adecuación o la fiabilidad de estos productos para aplicaciones específicas de los usuarios

Número De Cables	2
Capacidad De Conexión Por Fijación	1,5...2,5 mm² para rígido cable(s) 1,5...2,5 mm² para con filamentos cable(s)
Material	Termoplástico PC (policarbonato): cubrebornes
Longitud De Cable Pelado Para Conectar Bornas	11 mm
Altura	71 mm
Ancho	71 mm
Profundidad	44 mm
Profundidad Incustrada	32 mm
Peso Del Producto	0,092 kg
Normas	DIN VDE 0620-1 IEC 60884-1 EN/IEC 60950 NEN-EN 50198-2
Certificaciones De Producto	SEMKO VDE KEMA-KEUR NEMKO CB IMQ
Grado De Protección Ik	IK04
Grado De Protección Ip	IP20

Entorno

Características Ambientales	Ambiente normal Uso interior

Unidades de embalaje

Tipo De Unidad De Paquete 1	PCE
Número De Unidades En El Paquete 1	1
Paquete 1 Altura	6,0 cm
Paquete 1 Ancho	7,5 cm
Paquete 1 Longitud	7,5 cm
Paquete 1 Peso	110,0 g
Tipo De Unidad De Paquete 2	CAR
Número De Unidades En El Paquete 2	80
Paquete 2 Altura	32,5 cm
Paquete 2 Ancho	30,0 cm
Paquete 2 Longitud	40,0 cm
Paquete 2 Peso	9,28 kg

Garantía contractual

Periodo De Garantía	18 months

Sostenibilidad

La etiqueta **Green Premium™** es el compromiso de Schneider Electric para ofrecer productos con el mejor desempeño ambiental. Green Premium promete cumplir con las regulaciones más recientes, transparencia en cuanto al impacto ambiental, así como productos circulares y de bajo CO_2.

La guía para evaluar la sostenibilidad de los productos es un white paper que aclara los estándares globales de etiqueta ecológica y cómo interpretar las declaraciones ambientales.

Obtenga más información sobre Green Premium >

Guía para evaluar la sostenibilidad del producto >

Rendimiento de la sostenibilidad

Sin Metales Pesados Tóxicos

Sin Mercurio

Directiva Rohs Ue	Bajo investigación
Normativa De Rohs China	Declaración RoHS China Declaración proactiva de RoHS China (fuera del alcance legal de RoHS China)